

LAP

DIARIO DE NOVIEMBRE



PROYECTOS:

Parque de Rio Medellin
Centro Educativo de Entrerrios
Centro Educativo de Concordia
Nuevo Mexico

TEXTO:

Modelo base de Casa de Lluvia

Base model of Rainhouse

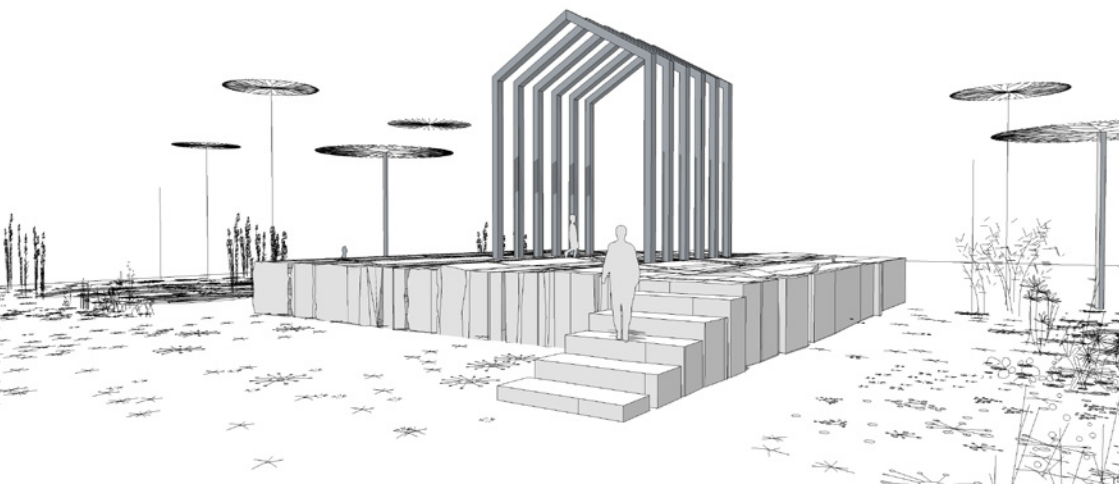

02-11-2013



TEXTO:

Proceso de acuarela y Photoshop
Proces of aquarel and Photoshop

TEXTO:

Imagen final
Final image



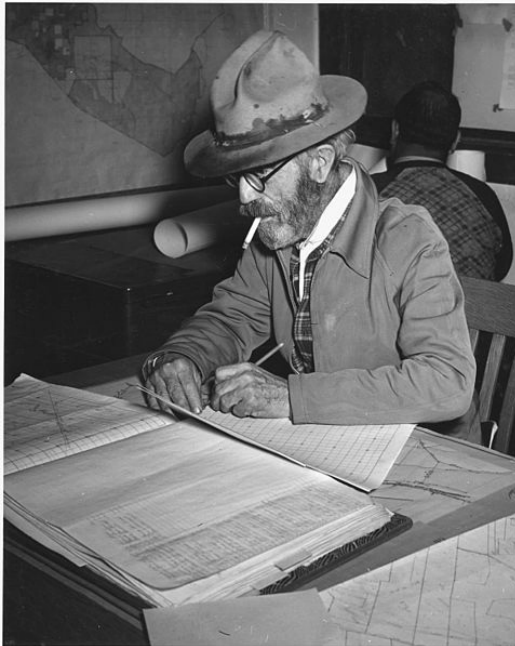

TEXTO:

Jim Barns topógrafo 1941 - Condado Taos
Encuesta Reevaluación

*Jim Barns Surveyor 1941 - Taos County
Reassessment Survey*

TEXTO:

Visita de Maestro Eduardo Arango, arquitecto de las torres de Bomboná
Visit of Master Eduardo Arango, architect of the towers of Bomboná



12-11-2013

TEXTO:

Toas Condado

Toas County



TEXTO:

Entrega Taller 8 (Manuela Bonilla), Universidad Pontificia Bolivariana

Submission Design studio 8 (Manuela Bonilla), Universidad Pontificia Bolivariana

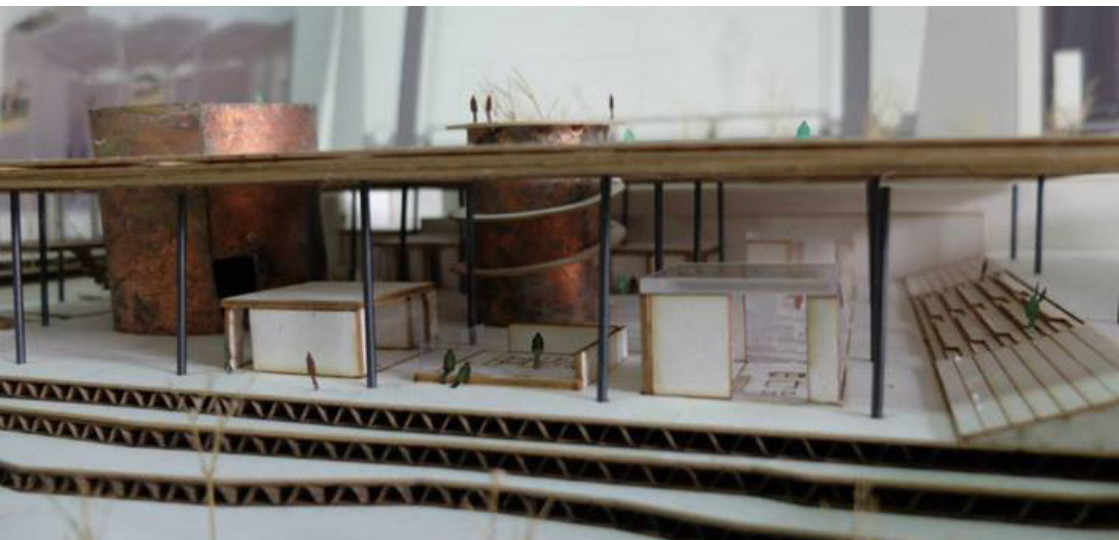
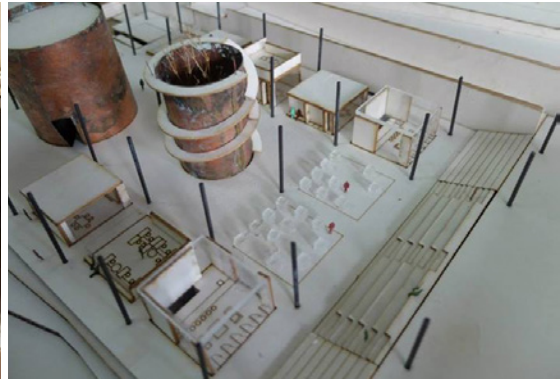

15-11-2013

TEXTO:
Quebrada encarcelada
Improsined creek

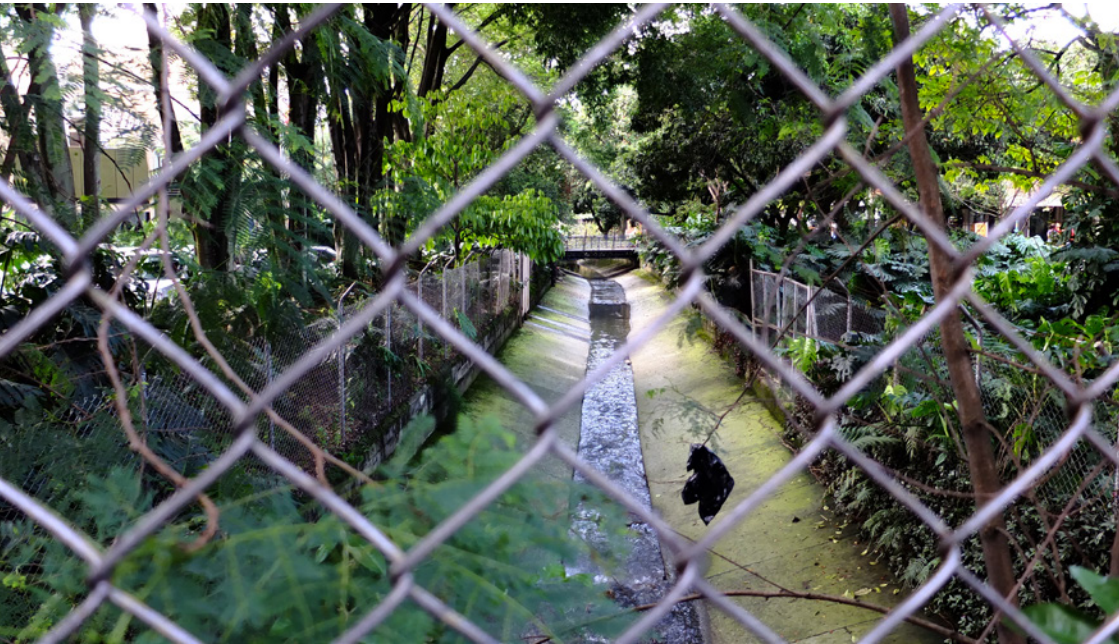

17-11-2013



TEXTO:

Referente por teatro
Casa Amfiteatro

*Reference for theater
Amphitheater House - Aristide Antonas*

TEXTO:

La Jaula del Angel
The Cage of the Angel

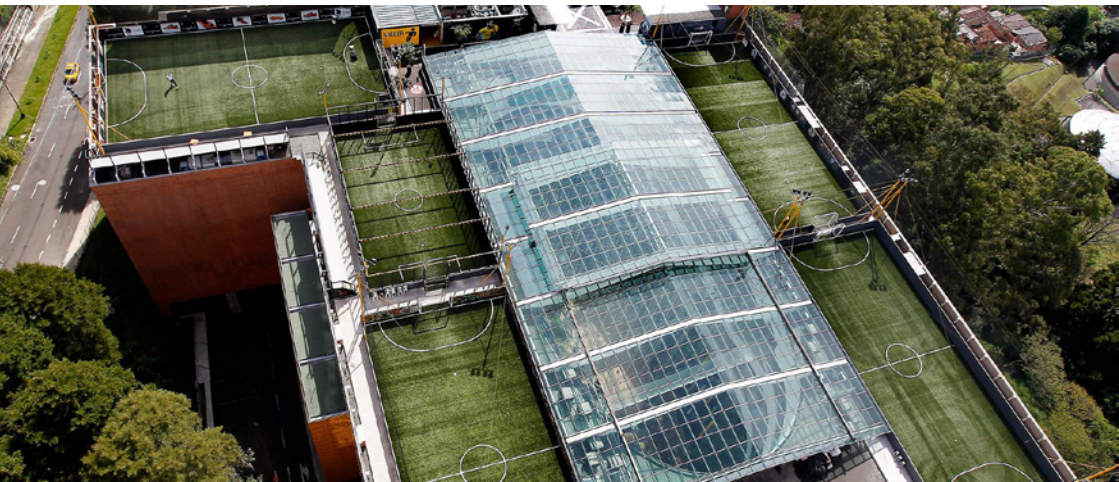



TEXTO:
Entrega Final Taller 10 - Universidad Pontificia Bolivariana
Final Submission Design Studio 10 - Universidad Pontificia Bolivariana

25-11-2013

TEXTO:

Cuarto de maquinas de los ascensores de nuestra oficina

Machine room of the elevators of our office



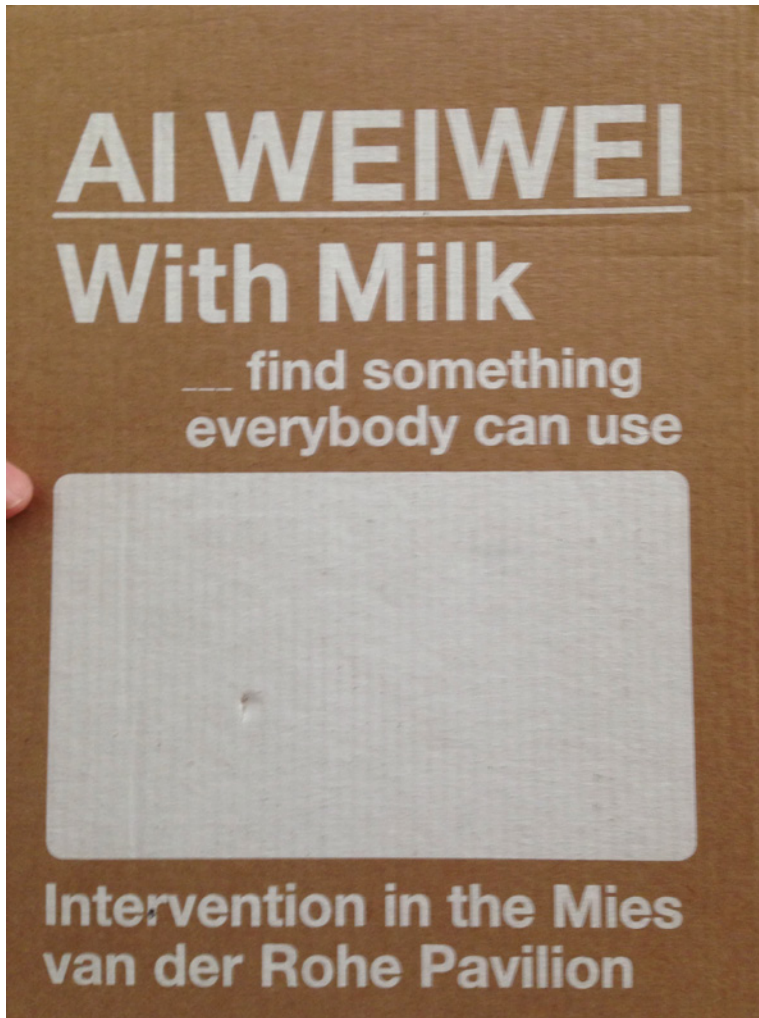

TEXTO:

Regalo para la oficina

Gift for the office